



ENTRE ABRIL Y OCTUBRE ES TEMPORADA DE LLUVIAS. LA MEJOR ÉPOCA ES ENTRE NOVIEMBRE Y MARZO, SOBRE TODO, ENERO Y FEBRERO.



CÓMO LLEGAR

TURKISH AIRLINES

T: (011) 3991-5950. www.turkishairlines.com
La aerolínea cuenta con 7 vuelos semanales desde Buenos Aires a Kuala Lumpur con escala en São Paulo y conexión en Estambul. Si la escala supera las 6 horas, la aerolínea ofrece sin cargo transfers in-out al aeropuerto y tours por la ciudad.

Si la conexión supera las 20 horas, el programa Stopover, suma una noche de alojamiento gratuito en un hotel 4 estrellas. Tarifas desde **u\$ 1521**. También vuela a Phuket desde **u\$ 1427** y a Singapur desde **u\$ 1391**.

SCOOT

www.flyscot.com/en

Para quienes vienen de Tailandia o de Singapur, esta low cost tiene vuelos Phuket-Penang por **u\$ 63** y Singapur-Kuala Lumpur por **u\$ 54**.

SATUN PACKBARA

www.spcthailand.com

Empresa de speed boats y ferrys que conecta algunas islas de Tailandia con Langkawi. Son 9 horas de navegación desde Phuket. Desde **u\$ 112**.

LANGKAWI

DÓNDE DORMIR

RITZ CARLTON

PT 313 Jalan Pantai Kok, Teluk Nibung.

T: (+604) 952-4888. www.ritzcarlton.com

Son 119 habitaciones en un predio de 42 hectáreas en plena selva tropical, con un compromiso con el medio ambiente que implica no usar botellas plásticas, amenities biodegradables, huerta orgánica propia, células de movimiento para ahorrar electricidad y un kids club con actividades orientadas al cuidado de la naturaleza. Desde **u\$ 436** la doble con desayuno.

DAYANG BAY RESORT

Jalan Taman Pelangi.

T: (+60 4) 966-5515. dayangbaylangkawi.com
Hotel 4 estrellas ubicado a metros de la Plaza del Águila y el área de shopping. Excelentes juegos para niños. Desde **u\$ 95** la doble con desayuno.

DÓNDE COMER

ALHAMDULLILLAH RESTAURANT

Persiaran dayang Lot 5. T: (+601)

7344-8813. caesar-multitrade.com

Cocina árabe-siria, para muchos el "mejor shawarma de Langkawi". Abierto todos los días de 2 a 22. Falafel (8 bolitas), **u\$ 4**, humus y pan pita, **u\$ 3,5**. Sólo bebidas sin alcohol.

THE BEACH GRILL

PT 313 Jalan Pantai Kok, Teluk Nibung.

Especialidad en pescados y mariscos súper frescos en recetas de inspiración malaya, frente al mar. Abierto todos los días de 11.30 a 22.30. Bao bum de cangrejo **u\$ 17**, calamares Andamán **u\$ 20**. Carta de vinos.

PASEOS Y EXCURSIONES

DREAM FOREST

Lubuk Semilang, Mukim, Jalan Padang Gaong.

T: (+60 13) 487-3277. dreamforest.com.my

Experiencia inmersiva nocturna en el bosque para conocer los mitos y leyendas del lugar. Abierto todos los días, menos los miércoles, de 19 a 00. **u\$ 14** adultos, **u\$ 46** una familia (2 adultos y 2 niños). 5% de descuento por compra online.

KILIM GEOFOREST

T: (+604) 959-2323. kilimgeoforestpark.com

Bosques de manglares, fósiles de un millón de años, islas y playas, increíbles cuevas. Ingreso gratuito. Hay tours en botes con capacidad de hasta 10 pasajeros de distinta duración: dos horas, **u\$ 75**, 4 horas por **u\$ 107**. Descuento por compra online. Abierto todos los días de 9 a 17.



Petronas, un símbolo

Las Petronas no son sólo el corazón del KLCC (Kuala Lumpur City Center), un distrito nuevo de 20 hectáreas donde hay edificios de oficinas, centros comerciales, parques, fuentes, departamentos y una mezquita: fue pensado como el kilómetro cero de un nuevo país. Para la inauguración, en 1998, el primer ministro Mahathir Mohamad dijo: "Para Malasia, las Torres Petronas simbolizan el progreso de esta nación de 22 millones de personas. El país necesitaba algo a lo que admirar, y ciertamente ahora tenemos que levantar la vista para admirar las torres". Si bien Pelli diseñó también otros edificios icónicos en el mundo, como el World Financial Center de Nueva York, la Canary Wharf Tower de Londres, el centro financiero de Hong King, al referirse a este proyecto dijo: "El mejor edificio que hicimos fue las Petronas, ese edificio se ha convertido en el símbolo de Malasia. Los malayos ven en él algo que significa Malasia."

Abre de martes a domingo de 9 a 21 (último ingreso 20.30), y los segundos y cuartos lunes de cada mes. **u\$ 20** niños mayores de 12 y hasta 60 años, menores de 12 y mayores de 60, **u\$ 10**. www.petronastwintowers.com.my

LANGKAWI ESCAPE

T: (+6017) 425-6255. IG: @langkawiescape

El guía Hizam Nadzri ofrece tours guiados y traslados terrestres.

PENANG

DÓNDE DORMIR

THE PRESTIGE

Gat Lebuh Gereja 8, George Town.

T: (+604) 217-5888. theprestige.my

El hotel apuesta por una ambientación con juegos de espejos e ilusiones ópticas. Está a dos cuadras de Little India. Desde **u\$ 98** la doble con desayuno.

DÓNDE COMER

NEW WORLD PARK FOOD CITY

Jalan Burma, George Town.

T: (+604) 226-1199. newworldpark.com.my

Inaugurado en 1939, es un lugar histórico de reunión para los locales y representante de la tradición de la comida callejera. Hay más de 100 puestos de comida. Abierto de 10 a 22.

PASEOS Y EXCURSIONES

PINANG PERANAKAN MANSION

Church Street 29. T: (+604) 264-2929

www.pinangperanakanmansion.com.my

Casa museo de un mafioso chino. Todos los objetos están a la venta. Abierto todos los días de 9.30 a 17. **u\$ 5**, tours guiados sin cargo.

PENANG HILL

T: (+60 016) 420-1189 www.penanghill.gov.my

thehabitat.my

La estación del funicular está donde termina la Hill Railway Road. Es para pasar el día, cuenta con restaurantes, tiendas, un museo, cafetería, senderos y miradores. Dentro del parque está *The Habitat*, un circuito de pasarelas sobre la selva. El parque está abierto todos



NEW WORLD PARK FOOD CITY



PINANG PERANAKAN MANSION

los días de 6.30 a 23. **u\$ 3,5**, entre 13 y 59 años; menores de 13 y mayores de **u\$ 1,7**.

PENANG GLOBAL TOURISM

Lebuh Pantai, George Town.

T: (+604) 264-3456. mypenang.gov.my

Oficina gubernamental que ofrece servicios de guías y traslados.

TAMAN NEGARA

DÓNDE DORMIR

MUTIARA TAMAN NEGARA

Kuala Tahan, 27000, Jerantut, Pahang. T: (+60 17) 684 4286. www.mutiaratamanegara.com

Único hotel en el Parque Nacional, organizan todos los paseos. Cabañas y chalets con capacidad hasta para 4 personas. Paquete 2 noches 3 días, en cabaña base doble, con todas las comidas sin bebidas alcohólicas y 6 actividades con guía en inglés (entre ellas caminata a la colina Teresek, Canopy, paseo en bote a Lata Berkoh, caminata nocturna) **u\$ 178** por persona.

PASEOS Y EXCURSIONES

ASIAN OVERLAND

T: (+60 3) 4252-9100. asianoverland.com.my

Traslados por tierra. Desde Penang al Parque Nacional Taman Negara, son 577 km. Combi hasta 6 pasajeros por **u\$ 283**.

KUALA LUMPUR

DÓNDE DORMIR

FOUR SEASONS

45 Jalan Ampang 45. T: (+603) 2382-8888

www.fourseasons.com/kualalumpur/

Habitaciones con vistas a las Torres Petronas, piscina con música bajo el agua y desayunos increíbles. Tarifas desde **u\$ 202** la doble con desayuno.



FOUR SEASONS

W HOTEL

Jin Ampang 121. T: (+60 3) 2786-8888.

www.marriott.com

Con un estilo descontracturado y divertido, apuesta a un público joven. La piscina con luces y vista a las Petronas, es el corazón del hotel. Desde **u\$ 249** la doble con el desayuno.

HILTON GARDEN INN

Jalan Tuanku Abdul Rahman 449.

T: (+603) 2778-8888. www.hilton.com

Ubicado a 30 minutos a pie del KLCC, las habitaciones tienen vista a las Petronas, que se divisan más lejos. Desde **u\$ 34** la doble con desayuno.

DÓNDE COMER

SINGH CHAPATI HOUSE

Jalan Thambi Pillay 55, Little India. T: (+603) 2272-1215. f.singhchapatibrickfields

Excelente cocina india a precios muy buenos precios. Plato de lentejas, **u\$ 2**, pescado al curry, **u\$ 4**. Abierto todos los días de 8 a 00.

JALAN ALOR

Sobre la calle Jalan, en el corazón del barrio Bukit Bintang, a 20 minutos a pie de las Petronas, está este mercado callejero de puestos de comida de todo Asia. Ideal para entender las diferencias entre ellas. Las bebidas se venden separadamente y hay mesas para sentarse. Abre a las 18 y cierra a la medianoche.

PASEOS Y EXCURSIONES

ASIAN OVERLAND

T: (+60 3) 4252-9100. asianoverland.com.my

Traslados por tierra. Desde Taman Negara a Kuala Lumpur, combi hasta 6 pasajeros **u\$ 186**.

BUS TURÍSTICO

T: (+60 11) 1230-5350.

myhoponhopoff.com/kl/

Son dos circuitos, línea roja o "City Route" y línea verde "Garden Route", con 27 paradas en total. Entre las paradas interesantes, están el KLCC, la torre KL, el mercado callejero Tingkat Tong Sing en la línea roja y Little India y Bird Park, de la verde. El piso de abajo cuenta con aire acondicionado. **u\$ 13** el ticket de 24 horas para mayores, menores de 12 años **u\$ 6**. Paquete 2 adultos y 2 niños, **u\$ 34**. Se puede comprar online o en la parada 1, la plaza Wang, en el barrio Bukit Bintang.



JALAN ALOR



RITZ CARLTON



MUTIARA TAMAN NEGARA

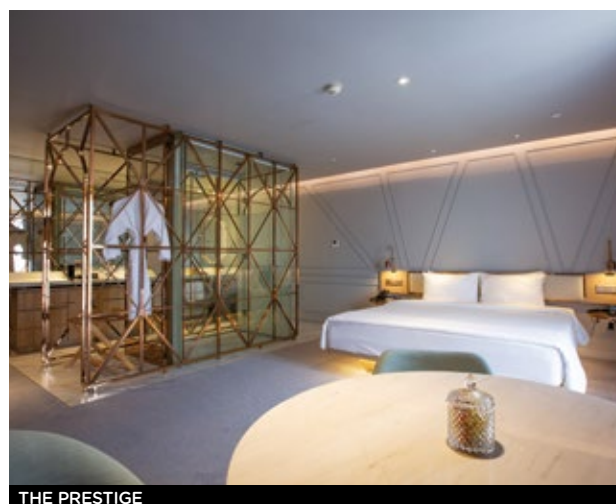

THE PRESTIGE



BUS TURÍSTICO



KILIM GEOFOREST